

BILANCIO
SOCIALE
2021

I belong



“ Coraggio
Padron Frodo,
non posso portare
l’anello per voi,
ma posso portare voi. ”

J. R. R. Tolkien

Indice

Premessa	p. 4
Metodologia	p. 4
<i>Riferimenti normativi</i>	<i>p. 4</i>
<i>Principi</i>	<i>p. 4</i>
<i>Pubblicazione</i>	<i>p. 6</i>
I Belong s.c.s.	p. 6
<i>Mission</i>	<i>p. 6</i>
<i>Scopo Sociale</i>	<i>p. 7</i>
<i>Iscrizione al R.U.N.T.S.</i>	<i>p. 7</i>
Informazioni generali	p. 8
Stakeholders	p. 9
Struttura, governo e amministrazione	p. 10
<i>Base sociale</i>	<i>p. 10</i>
<i>Organo di governo e amministrazione</i>	<i>p. 10</i>
<i>Organo di controllo</i>	<i>p. 11</i>
Risorse umane	p. 12
Le attività	p. 14
Situazione economico-finanziaria	p. 19
Altre informazioni	p. 21

Premessa

Con il Bilancio Sociale 2021 la cooperativa I Belong prosegue il percorso di rendicontazione rivolto ai propri interlocutori interi ed esterni, teso a fornire informazioni rispetto al profilo della cooperativa, ai risultati raggiunti e alle relazioni che l'organizzazione stabilisce sul territorio.

Il presente bilancio sociale è predisposto quale strumento di rendicontazione delle responsabilità, dei comportamenti e dei risultati sociali ed economici delle attività svolte dalla società cooperativa sociale I Belong s.c.s. nell'anno 2021.

Metodologia adottata per la redazione del Bilancio Sociale

Riferimenti normativi

Il presente Bilancio Sociale è stato redatto nel rispetto di quanto previsto dell'articolo 14 comma 1 del D. Lgs 117/2017 e dal relativo Decreto attuativo del Ministero del Lavoro e delle Politiche Sociali del 04/07/2019 "Adozione delle linee guida per la redazione del bilancio sociale degli enti del terzo settore" pubblicato nella Gazzetta Ufficiale serie generale numero 186 del 09/08/2019 al fine di esplicitare i risultati della gestione della società cooperativa sociale.

Principi

Il Bilancio Sociale è stato elaborato in particolare nel rispetto dei seguenti principi:

- **rilevanza:** sono riportate solo le informazioni rilevanti per la comprensione della situazione e dell'andamento dell'ente e degli impatti economici, sociali e ambientali della sua attività, o che comunque potrebbero influenzare in modo sostanziale le valutazioni e le decisioni degli stakeholders;
- **completezza:** sono identificati i principali stakeholders che influenzano e/o sono influenzati dall'organizzazione e inserite tutte le informazioni ritenute utili per consentire a tali stakeholders di valutare i risultati sociali, economici e ambientali dell'ente;
- **trasparenza:** è reso chiaro il procedimento logico seguito per rilevare e classificare le informazioni;

- **neutralità:** le informazioni sono rappresentate in maniera imparziale, indipendente da interessi di parte e completa, riguardano gli aspetti sia positivi che negativi della gestione senza distorsioni volte al soddisfacimento dell'interesse degli amministratori o di una categoria di portatori di interesse;
- **competenza di periodo:** le attività e i risultati sociali rendicontati sono quelle/i svoltesi/manifestatisi nell'anno di riferimento;
- **comparabilità:** l'esposizione rende possibile il confronto sia temporale (cambiamenti nel tempo dello stesso ente) sia, per quanto possibile, spaziale (presenza di altre organizzazioni con caratteristiche simili o operanti nel medesimo/analogo settore e/o con medie di settore);
- **chiarezza:** le informazioni sono espone in maniera chiara e comprensibile per il linguaggio usato, accessibile anche a lettori non esperti o privi di particolare competenza tecnica;
- **veridicità e verificabilità:** i dati riportati fanno riferimento alle fonti informative utilizzate;
- **attendibilità:** i dati positivi riportati sono forniti in maniera oggettiva e non sovrastimata; analogamente i dati negativi e i rischi connessi non sono sottostimati; gli effetti incerti sono inoltre prematuramente documentati come certi;
- **autonomia delle terze parti:** a terze parti siano incaricate di trattare specifici aspetti del bilancio sociale ovvero di garantire la qualità del processo o formulare valutazioni o commenti, è richiesta e garantita la più completa autonomia e indipendenza di giudizio.

La Società I Belong S.C.S. è un **ente senza scopo di lucro** che ha assunto la forma giuridica di società di **società cooperativa sociale** disciplinata dagli articolo 2511 e seguenti del codice civile, dalla Legge 381/1991 - Disciplina delle Cooperative Sociali, nonché, essendo impresa sociale, dal D.Lgs 112/2017 – Revisione della disciplina in materia di impresa sociale e dal D.Lgs 117/2017 – Codice del Terzo Settore.

Pubblicazione

Il presente Bilancio Sociale Questa edizione è stato:

- approvato dall'assemblea dei soci
- depositato
- pubblicato sul sito <http://www.consorziosi.org/i-belong/> nella sezione dedicata ad I Belong del dominio web di Consorzio Si s.c.s. (cooperativa di tipo C che riunisce diverse realtà sociali tra cui la nostra)

I Belong s.c.s.

I Belong s.c.s. è una Cooperativa Sociale di tipo A nata nel 2001 a Ferrara e che dalle sue origini opera nella provincia di Ferrara sviluppando attività con i ragazzi delle scuole dell'infanzia, primarie e secondarie, di I e di II grado. In ambito extrascolastico gestisce alcuni doposcuola e centri estivi, distribuiti sul territorio provinciale. L'attività di I Belong non vuole essere semplicemente un supporto allo svolgimento dei compiti scolastici, ma soprattutto rappresenta un'attività educativa che introduce i giovani ad un rapporto adeguato e vero con la realtà.



Mission

La nostra esperienza personale e l'analisi del contesto attuale, ci hanno fatto capire che la vera emergenza per le giovani generazioni è la questione educativa. I Belong esiste per cercare di rispondere a questi bisogni dei giovani e dei minori, nei loro differenti ambiti, partendo da un'ipotesi positiva, riconosciuta, evidente e vera. Per la nostra realtà è decisivo il fatto di diventare compagni autorevoli di cammino di chi si incontra, aiutandolo e sostenendolo nell'impegno del vivere.

I Belong s.c.s, senza scopo di lucro, ha come fine il perseguimento delle finalità civiche, solidaristiche e di utilità sociale e lo svolgimento di attività di interesse generale.

Scopo Sociale

I Belong s.c.s. è retta e disciplinata secondo il principio della mutualità prevalente, di cui agli articoli 2512 e seguenti del codice civile, senza fini di speculazione privata e volta a perseguire la funzione sociale propria delle cooperative.

Lo scopo principale che la cooperativa intende perseguire è quello dell'interesse generale della comunità alla promozione umana e all'integrazione sociale dei cittadini secondo il disposto della Legge 381/91.

“La cooperativa, senza finalità speculative, si propone:

- Lo svolgimento di attività diverse (agricole, industriali, commerciali o di servizi) finalizzate all'inserimento lavorativo di persone svantaggiate;
- La gestione di servizi sociali, assistenziali, sanitari ed educativi.

In particolare si propone di organizzare attività e servizi di assistenza, di orientamento, formativi ed educativi rivolti principalmente, ma non in via esclusiva, a: allievi delle scuole di ogni genere e grado, soggetti in stato di disagio ambientale e sociale e/o rischio devianza, disoccupati e inoccupati, disabili fisici e mentali, detenuti, anziani, soggetti di categorie deboli. [...]

Fonte: Statuto I Belong, art. 6 - scopo e oggetto sociale

I Belong s.c.s. si propone di organizzare attività e servizi di assistenza, di orientamento, formativi e educativi rivolti principalmente, ma non in via esclusiva, a:

- Allievi delle scuole di ogni genere e grado
- Soggetti in stato di disagio ambientale e sociale e/o a rischio di devianza
- Disoccupati e inoccupati
- Disabili fisici e mentali
- Anziani e soggetti di categorie deboli

Iscrizione al Registro Unico Nazionale del Terzo Settore

La cooperativa Belong s.c.s. è iscritta al RUNTS n. repertorio 6822 sezione Imprese Sociali, dal 21/03/2022.

Informazioni generali

Di seguito viene presentata la carta d'identità dell'organizzazione al 31/12/2021:

Denominazione	I BELONG società cooperativa sociale
Acronimo	I BELONG s.c.s.
Sede legale	Via Pergolato, I Ferrara 44121 (FE)
Unità locale FE/3	SS. Romea km. 29,600 snc, 44020 Comacchio (FE) <i>Attività esercitata: 85.59.9</i>
Unità locale FE/4	Via Darsena 73 int. 7, 44122 Ferrara (FE) <i>Sede amministrativa</i>
Tipologia	Tipo A – determina 63525
Data di Costituzione	03/12/2001
Codice Fiscale	01547200384
Partita IVA	01547200384
N° iscrizione Albo Nazionale società cooperative	A152012
N° iscrizione Albo Regionale Cooperative sociali	505
Iscrizione REA	176758
Telefono	0532-742582
Fax	0532-742582
Sito internet	www.consorziosi.org/i-belong/
Email	ibelong@consorziosi.org
Pec	ibelong@pcert.postecert.it
Adesione a consorzi di cooperative	Consorzio si s.c.s.
Adesione a associazioni cooperative	<ul style="list-style-type: none">• U.E. Coop con matricola n. 03434• Federazione Europea Pier Giorgio Frassati
Altre partecipazioni e quote	No
Codice ateco	88
RUNTS	N. rep. 6822 Iscritta dal 21/03/2022

Stakeholders

Gli stakeholders sono i portatori di interesse della società, cioè quei soggetti coinvolti e interessati –direttamente o indirettamente- dall’operato della Cooperativa.

I portatori di interesse **interni** alla cooperativa I Belong sono:

- Soci lavoratori
- Soci volontari
- Stagisti, servizi civili, alternanza scuola-lavoro
- Lavoratori non soci
- Collaboratori

I portatori di interesse **esterni** sono:

- Scuole
- Famiglie
- Altre cooperative sociali
- Enti del Terzo Settore
- Consorzi territoriali
- Associazioni di rappresentanza
- Parrocchie
- Istituzioni locali
- Banche

Struttura, Governo e Amministrazione

Base Sociale

La Società I Belong s.c.s. è costituita da una base sociale che al 31/12/2021 ammontava a numero 14 soci dei quali: 12 soci ordinari e lavoratori e 2 soci volontari. I soci sono principalmente di provenienza dalla provincia di Ferrara.

A maggiore rappresentazione della formazione della base sociale si forniscono le seguenti informazioni:

TIPOLOGIA DI SOCI	N. TOTALE	DI CUI MASCHI	DI CUI FEMMINE
<i>Ordinari e lavoratori</i>	12	5	7
<i>Volontari</i>	2	-	2
<i>Totale</i>	14	5	9

I soci a vario titolo concorrevano al perseguimento dell'oggetto sociale, allo stesso tempo alcuni soci svolgevano la propria attività lavorativa a favore della cooperativa mentre tre erano soci volontari.

Organo di Governo e Amministrazione

La società è amministrata da un Consiglio di Amministrazione (CdA) composto da numero 3 componenti nominato dall'Assemblea dei soci e investito dei poteri necessari, anche con apposite deleghe, per lo svolgimento di atti di carattere ordinario e straordinario per la gestione della società e il perseguimento delle finalità sociali ad eccezione di quelli che per legge o statuto sono riservati all'assemblea dei soci.

Al 31/12/2021 I Belong è amministrata da un CdA composto dal Presidente e da 2 Consiglieri:

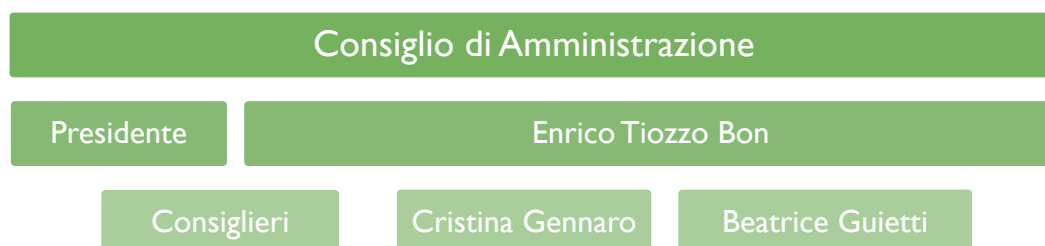

I consiglieri sono stati nominati dall'assemblea in data 29/06/2021 e il loro mandato è della durata di 3 anni e scadrà con l'approvazione del bilancio chiuso al 31/12/2023

I componenti del Consiglio di amministrazione non percepiscono alcun compenso specifico in ragione dell'incarico.

Nel corso dell'anno 2021 il **CdA** si è riunito **11** volte.

Nel corso dell'anno 2021 è stata convocata un'**assemblea dei soci** per l'approvazione del bilancio dell'esercizio sociale chiuso il 31/12/2020, per la nomina del CdA e del suo Presidente per il triennio 2021-2023 e per il resoconto ai soci delle attività svolte e la discussione di quelle in corso.

Organo di Controllo

L'assemblea non ha nominato l'organo di controllo in assenza di obbligo di legge.

Risorse umane

Lavoratori

All'interno della società viene applicato il Ccnl delle cooperative sociali.

I profili professionali dei lavoratori della cooperativa al sono 2, a seconda dell'attività in cui operano, e nello specifico sono "Impiegati" o "Vigilatrici di bambini" di differenti livelli.

La società si avvale inoltre di numero 2 soci volontari nello svolgimento delle proprie attività (numero aggiornato al 31.12.2021).

Caratteristiche dei lavoratori dipendenti: dati relativi all'intero anno 2021

La società nell'arco del 2021 ha avuto un numero totale di 13 lavoratori dipendenti dei quali 4 impiegati (a tempo indeterminato) e 9 vigilatrici di bambini (a tempo determinato poiché assunti per l'anno scolastico 2020/2021).

Dei 4 lavoratori impiegati, 3 sono soci.

Di seguito le caratteristiche dei 13 lavoratori assunti durante l'arco del 2021:

Dipendenti di I Belong durante tutto il 2021

	Inquadramento	Determinato/indeterminato	Maschio	Femmina
1.	Impiegata	Indeterminato (aspettativa)		F
2.	Impiegata	Indeterminato		F
3.	Impiegata	Indeterminato		F
4.	Impiegata	Indeterminato		F
5.	Vigilatrice di bambini	Determinato		F
6.	Vigilatrice di bambini	Determinato		F
7.	Vigilatrice di bambini	Determinato		F
8.	Vigilatrice di bambini	Determinato	M	
9.	Vigilatrice di bambini	Determinato		F
10.	Vigilatrice di bambini	Determinato	M	
11.	Vigilatrice di bambini	Determinato		F
12.	Vigilatrice di bambini	Determinato		F
13.	Vigilatrice di bambini	Determinato		F

Caratteristiche dei lavoratori dipendenti: dati relativi al 31.12.2021

Al 31.12.2021 i lavoratori attivi di I Belong s.c.s. (soci e non) sono 4, tutte donne e con le seguenti caratteristiche:

Inquadramento	Determinato/indeterminato	M/F	Socio: si/no
1. Impiegata	Indeterminato (aspettativa)	F	Si
2. Impiegata	Indeterminato	F	Si
3. Impiegata	Indeterminato	F	Si
4. Vigilatrice di bambini	Determinato	F	No

Mutualità prevalente

La cooperativa, ai sensi dell'art. 111-septies delle Disposizioni attuative del Codice Civile, è una cooperativa a mutualità prevalente indipendentemente dai requisiti di cui all'art. 2513 del Codice Civile essendo una cooperativa sociale che rispetta le norme di cui alla L. 381/1991 ed iscritta nell'apposito albo di cui all'art. 2512 del Codice Civile.

A prescindere dall'incidenza sulla determinazione della mutualità prevalente, per quanto qui sopra menzionato, si forniscono le seguenti informazioni.

Conto economico	importi in bilancio	di cui verso soci	percentuale riferibile ai soci	prevalenza
A.1 - Ricavo delle vendite	-	-	-	-
B.6 - Costi per materie	-	-	-	-
B.7 - Costi per servizi	-	-	-	-
B.9 - Costi per personale	59.402	48.348	81%	SI

Fonte: Bilancio di esercizio al 31.12.2021 _ I Belong s.c.s.

Secondo quanto disposto dall'art. 2 comma 1 della L. 59/1992 gli amministratori comunicano che la gestione sociale, per il conseguimento degli scopi statutari, in conformità con il carattere cooperativo della società, è stata impostata e realizzata focalizzando ed incrementando la propria attività attraverso l'apporto nel proprio organico e nella propria base sociale di adeguate competenze, esperienze e professionalità attraverso l'instaurazione di positivi rapporti con enti pubblici e privati.

Le attività

La società, senza finalità speculative, da statuto può svolgere molteplici attività, tra queste nell'anno 2021 la Cooperativa ha operato nei seguenti ambiti:

- Servizi educativi e di assistenza per allievi di ogni genere e grado
- Promozione, organizzazione e realizzazione di centri di aggregazione giovanile al fine di recuperare soggetti in stato di disagio sociale ed ambientale o in stato di devianza in collaborazione con Work and Services Scs
- Attività di studio e di ricerca, finalizzate al monitoraggio delle attività messe in opera, alla lettura del territorio e dei suoi bisogni, alla predisposizione di modelli educativi o di strumenti operativi adeguati
- Gestione e organizzazione di attività educative, formative, didattiche e di istruzione anche in collaborazione con Scuole, Enti, Cooperative, Fondazioni e Istituzioni

Nell'esercizio delle proprie attività le prestazioni sono state regolarmente erogate ai soci e ai terzi.

Non si sono riscontrate criticità nella prestazione e approvvigionamento di beni e servizi a favore dei soci e di terzi.

Di seguito si elencano alcuni tra i principali servizi prestati ed attività svolte dalla nostra cooperativa nel corso dell'annualità 2021.

Doposcuola Santo Spirito 2021

“Don Camillo e Peppone: un’Amicizia ‘tosta’ e vera!”

Anche quest’anno I Belong ha incaricato diversi educatori nel Doposcuola Santo Spirito, attività gestita da Consorzio Si scs in collaborazione con la Parrocchia Santo Spirito di Ferrara. Questo servizio nasce da una consolidata amicizia con i frati della Parrocchia con i quali si concordano le proposte educative da fare ai bambini e si condividono gli spazi.

Dal settembre 2021 gli educatori e i volontari che si sono coinvolti in questa attività sono accomunati da una caratteristica: la giovane età e l’entusiasmo di verificare una propria possibile strada nel settore educativo, fattori che hanno comportato il ripensamento delle modalità con cui proporre ai più giovani le questioni educative che muovono l’operato della cooperativa.

Il tema scelto come *file rouge* del percorso sono stati i racconti di G. Guareschi “Don Camillo e Peppone”, utilizzati dagli educatori per affrontare con i bambini argomenti importanti per la loro crescita (temi come l’amico, il maestro, ecc).

Ogni settimana il team degli educatori ha scelto una storia, dapprima analizzandola tra adulti per comprenderne il valore educativo, quindi l’ha proposta ai bambini, riconoscendola utile per costruire e giudicare insieme attività ludiche e laboratoriali.

In questo schema organizzativo si è poi aggiunto un “imprevisto” elemento di novità: il fumetto, strumento proposto da un giovane incontrato quest’anno, Giovanni, che ha illustrato le storie di ogni settimana condividendole e raccontandole ai bambini attraverso le proprie immagini.

Ne è scaturita un’ampia raccolta di fumetti inediti, strumento di memoria delle proposte vissute durante l’anno.



IL “LIBRETTO”

Breve raccolta di immagini e testi proposti ai bambini e regalati agli stessi con un libretto stampato, dono da portare a casa per condividere con le famiglie il lavoro svolto e far memoria delle scoperte fatte grazie a Don Camillo e Peppone



IL "LIBRONE"

Gli educatori ripercorrono la proposta settimanale attraverso i fumetti di Giovanni



Esempio di 2 tavole di fumetti creati per il Doposcuola 2021/22

Attività di pre e post-scuola

La cooperativa sociale I Belong si occupa del servizio di accoglienza dei bambini che hanno bisogno di entrare a scuola in orari precedenti a quelli dell'inizio delle lezioni, per motivi di lavoro dei genitori. I bambini vengono quindi accolti e stanno in compagnia di nostri educatori, fino all'arrivo degli insegnanti a scuola.

Attività di sostegno

Laboratori e attività educativa a scuola o presso la famiglia, per ragazzi che presentano difficoltà in ambito cognitivo e motorio

Da diversi anni la cooperativa sociale I Belong collabora con diverse realtà sociali del territorio organizzando laboratori e attività educative per sostenere ragazzi che hanno difficoltà soprattutto a livello cognitivo e motorio: DSA, sindrome di Down, disabilità fisiche ecc.

Corsi di orientamento alla scuola e al mondo del lavoro

Attività rivolta a bambini della scuola primaria e delle scuole medie e ragazzi delle scuole superiori

Questo ambito di intervento rappresenta per la nostra realtà e per la coscienza che ci muove un aspetto molto importante, in quanto si ha la possibilità concreta di incominciare già dentro alle Scuole medie e superiori un lavoro metodologico di introduzione dei giovani alla scoperta di sé e della realtà, sia essa scolastica che lavorativa.

LA PROPOSTA EDUCATIVA

La sfida che lanciamo sempre ai giovani è che solo facendo sul serio con lo studio e la scuola è possibile acquisire quei fattori della professionalità e quelle abilità come la capacità di ascolto, la costanza, la capacità di lavorare in gruppo e la disponibilità, che risultano decisive per l'entrata nel mondo del lavoro.

Gli interventi che vengono effettuati sono flessibili, cioè vengono declinati secondo quello che il rapporto con i ragazzi e il lavoro assieme fanno emergere, per cui non si configurano con uno schema rigido precostituito, pur avendo un filo conduttore costante. Il percorso

prevede, infatti, alcune provocazioni su cosa sia la natura umana, così come emerge dalla propria esperienza giudicata, aiutati dal contributo dei grandi geni dell'umanità che l'hanno espressa, nel corso dei secoli, con la musica, con l'arte e con la letteratura. Successivamente si evidenziano le conseguenze vissute quotidianamente quando si censurano le esigenze fondamentali dell'uomo e infine si indagano quali possano essere gli esiti umani e professionali di un impegno serio con la realtà.

Gli incontri sono strutturati in forma di dialogo con i ragazzi chiamati a prendere posizione rispetto alla proposta fatta e a confrontarsi partendo da sé. Il momento di lavoro così pensato vuole infatti stimolare la capacità critica dei giovani e la lettura della propria esperienza, L'intervento utilizza spesso strumenti come l'ascolto di musica, la visione di filmati o la lettura di brani di letteratura che sono conosciuti dai ragazzi, per partire comunque da ciò che li colpisce nella vita di tutti i giorni e da ciò che entra nella definizione dell'immagine che si ha di sé.

Questo percorso è mantenuto sia nelle scuole medie che in quelle superiori, tenendo presente, comunque, le diverse età e le diverse circostanze incontrate, sviluppando maggiormente, con i ragazzi grandi, ovviamente, alcune tematiche urgenti, come la decisione del futuro sviluppo professionale e l'entrata nel mondo del lavoro.

Centro Estivo Santo Spirito

Un altro importante servizio educativo in cui operano gli educatori di I Belong in convenzione con il Consorzio Si scs è il Centro Estivo di Santo Spirito, attività educativa che si è sviluppata durante l'estate e che ha coinvolto più di 100 minori e oltre 20 volontari ed educatori.



Situazione economico-finanziaria

Stato patrimoniale e rendiconto gestionale

Lo stato patrimoniale e il rendiconto gestionale presentano in sintesi i seguenti valori:

PRINCIPALI VOCI	2021	2020
Totale attivo	329.534 €	321.600 €
Totale passivo	329.534 €	321.600 €
Totale Ricavi	107.878 €	85.560 €
Totale Costi	92.891 €	73.145 €
Risultato Gestionale	14.987 €	12.415 €

Fonte: Bilancio di esercizio al 31.12. 2021 _ I Belong s.c.s.

La Società I Belong s.c.s. risulta avere una situazione finanziaria in equilibrio. L'andamento della gestione è in equilibrio e compatibile con la natura dell'attività svolta.

Conto economico

	2021	2020	2019
A) Valore della produzione	107.878 €	85.560 €	138.852 €
<i>Ricavi delle vendite e delle prestazioni</i>	97.504 €	67.689 €	125.660 €
<i>Altri ricavi*</i>	10.374 €	17.881 €	13.192 €
B) Costi della produzione		73.145 €	140.872 €
<i>Costi per servizi</i>	13.351 €	15.760 €	19.046 €
<i>Costi per godimento di beni di terzi</i>	23 €	228 €	168 €
<i>Costi per il personale**</i>	59.402 €	45.175 €	109.985 €
<i>Salari e stipendi</i>	42.249 €	33.255 €	79.611 €
<i>Oneri sociali</i>	13.083 €	8.275 €	24.323 €
<i>Trattamento di fine rapporto e altri costi</i>	4.070 €	3.645 €	6.051 €
<i>Ammortamento immobilizzazioni materiali</i>	3.255 €	3.255 €	3.255 €
<i>Oneri diversi di gestione</i>	16.860 €	8.727 €	8.418 €
Differenza tra valore e costi di produzione (A-B)	14.987 €	12.415 €	-2.020 €

Fonte: Bilancio di esercizio al 31.12 anni: 2021, 2020, 2019 _ I Belong s.c.s.

* si segnala che tra gli altri ricavi sono compresi: contributi da enti pubblici e erogazioni liberali.

** La voce comprende l'intera spesa per il personale dipendente ivi compresi i miglioramenti di merito, passaggi di categoria, scatti di contingenza, costo delle ferie non godute e accantonamenti di legge e contratti collettivi.

Durante l'esercizio si è fatto ricorso alla cassa integrazione e all'utilizzo concordato di ferie residue al fine di limitare gli effetti economici negativi legati alla situazione emergenziale derivante dall'infezione da SARS Covid-19.

I proventi di I Belong scs ammontano a complessivi euro **107.878 €** e sono principalmente (81%) provenienti da attività nell'ambito educativo.

Fatturato

Al termine dell'anno 2021 la Cooperativa I Belong s.c.s. ha fatturato un totale di 67.689 €, di cui la maggior parte all'interno della regione Emilia Romagna.

Patrimonializzazione

	2021	2020	2019
Capitale sociale	79.248 €	79.248 €	79.248 €
Riserva legale	58.103 €	54.434 €	54.434 €
Riserve statutarie	91.297 €	83.103 €	85.775 €
Altre riserve	-2 €	-1 €	-
Utile/perdita dell'esercizio	13.167 €	12.230 €	- 2.672 €
Totale patrimonio netto	242.413 €	229.014 €	216.785 €

Fonte: Bilancio di esercizio al 31.12 anni: 2021, 2020, 2019 _ I Belong s.c.s.

Attività di Raccolta Fondi

Anche in questa annualità I Belong ha svolto un'attività di raccolta fondi attraverso il portale "Il Mio Dono – Unicredit", si elencano di seguito i risultati di quest'attività negli ultimi 3 anni (comprensivi del contributo Unicredit per il sociale + Donazioni di privati attraverso il portale "Il Mio Dono – Unicredit"):

data incasso del contributo	edizione	importo
07/04/2022	2021	2.642,00 €
30/03/2021	2020	1.304,69 €
21/04/2020	2019	2.312,00 €

Destinazione degli utili

Il bilancio dell'anno 2021 si chiude con un utile di esercizio di **13.767 €** e secondo quanto disposto dall'assemblea si intende destinarli come di seguito:

Risultato d'esercizio al 31/12/2021	Euro	13.767
30% a riserva legale	Euro	4.130
a riserva straordinaria	Euro	9.224
3% a fondi mutualistici	Euro	413

Fonte: Bilancio di esercizio al 31.12.2020 _ I Belong s.c.s.

Altre informazioni

Informazioni ex art. 1, comma 125, della legge 4 agosto 2017 n. 124

Ai sensi dell'art. 1, comma 125-bis, della Legge 4 agosto 2017, n. 124, in ottemperanza all'obbligo di trasparenza, si segnala che non sono state ricevute sovvenzioni contribuiti, incarichi retribuiti e comunque vantaggi economici di qualunque genere da pubbliche amministrazioni per un ammontare complessivo superiore a 10.000 Euro.

Organo di Controllo

Si dà atto che l'organo di controllo non è stato nominato in assenza di obbligo di legge.

Altro

La Società I Belong s.c.s._

- non è incorsa in contenziosi o controversie;
- non svolge attività che determinino impatto ambientale;
- opera senza scopo di lucro;
- ha come fine il perseguimento delle finalità civiche, solidaristiche e di utilità sociale e lo svolgimento di attività di interesse generale;
- agisce nel rispetto della parità di genere, dei diritti umani e della legge.

Conclusioni e prospettive future

La solida base associativa, la struttura organizzativa interna agile, la composizione dei costi fanno prevedere realisticamente il mantenersi e consolidarsi degli equilibri economici e finanziari sin qui conseguiti.

I belong



I Belong Società Cooperativa Sociale

ibelong@consorziosi.org

www.consorziosi.org/i-belong/